# KATALOG PRODUKTÓW 2018

Magic Play

Firma Magic Play od lat działa na polskim i międzynarodowym rynku urządzeń rozrywkowych. Jesteśmy zarówno producentami, dystrybutorami jak i operatorami urządzeń rozrywkowych praktycznie każdego rodzaju.
Ciągle powiększająca się oferta produktów z logo MAGIC PLAY obejmuje automaty video, ticket redemption, gry z nagrodami, automaty siłowe i sportowe oraz bujaki dla dzieci. Oferujemy szeroką gamę automatów i rozwiązań dla centrów rozrywki, sal zabaw oraz galerii handlowych ale również dla klientów indywidualnych.
Zajmujemy się również dystrybucją na polskim rynku automatów takich producentów jak SEGA, NAMCO BANDAI i BAYTEK GAMES.

Zadzwoń do nas już teraz lub odwiedź stronę www.magicplay.pl
żeby sprawdzić naszą aktualną ofertę.

**Magic Play Sp. z o.o.**
**adres: ul. Chocimska 6, 62-800 Kalisz**
**telefon: +48 (62) 753 21 88 | e-mail: magicplay@magicplay.pl**
**strona internetowa: www.magicplay.pl**

ALU FELGI 19"

OŚWIETLENIE LED

JEDEN PRZYCISK DO STEROWANIA

NEW GAME

# DRIFTY CHASE

## DRIFTY CHASE

Wyobraź sobie, że właśnie obrabowałeś bank, a policja siedzi ci na ogonie. Wskocz do samochodu i spróbuj uciec! To nie jest gra wyścigowa. Tu chodzi o driftowanie z bagażnikiem pełnym gotówki, przez sześć niesamowicie zatłoczonych miast! Sprawdź swoje umiejętności, driftuj przez miasta i dowiedz się, czy możesz być szybszy od nich. Niech zacznie się DRIFTY CHASE!

Jeśli lubisz drifting, gry wyścigowe i wysokie napięcie, ta gra jest zdecydowanie dla Ciebie! Ze względu na mechanikę z jednym przyciskiem szybko poznasz podstawy gry. Ale czy to wystarczy, by uciec przed pościgiem?

Niesamowita obudowa w kształcie samochodu, 42-calowy wyświetlacz Full HD i dużo oświetlenia LED.

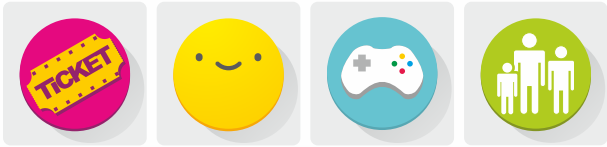


Wymiary (gł. x szer. x wys.): 94 x 130 x 252 cm
Waga: 150 kg
Zasilanie: 230/115V

SZALONA FLIPPEROWA GRA

BOCZNE FLIPPEROWE PRZYCISKI

PIXELOWA OBUDOWA

# CAR MECHANIC FLIPPER

Zostań mechanikiem samochodowym i naprawiaj samochody... odbijając je na tej szalonej arenie pinballowej. Zbieraj paliwo, aby driftować po mieście. Odblokuj sklepy z narzędziami i kupuj narzędzia, które pomogą ci odnowić samochód i zrobić inne szalone rzeczy. Wszystko to ładnie zapakowane w old schoolowa pinballową obudowę.

Wyświetlacz Full HD o przekątnej 50 cali w olbrzymiej, przyciągającej wzrok, błyszczącej obudowie o tematyce pikselowej z flipperowymi i arcadowymi przyciskami.

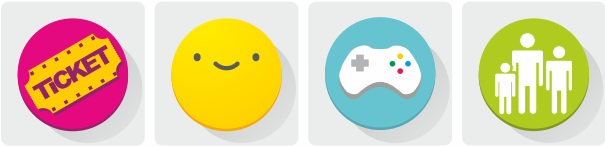


Wymiary (gł. x szer. x wys.): 120 x 95 x 260 cm
Waga: 150 kg
Zasilanie: 230/115V

DLA JEDNEGO LUB DWÓCH GRACZY

ATRAKCYJNE PODŚWIETLANIE LED

UNIKALNA OBUDOWA

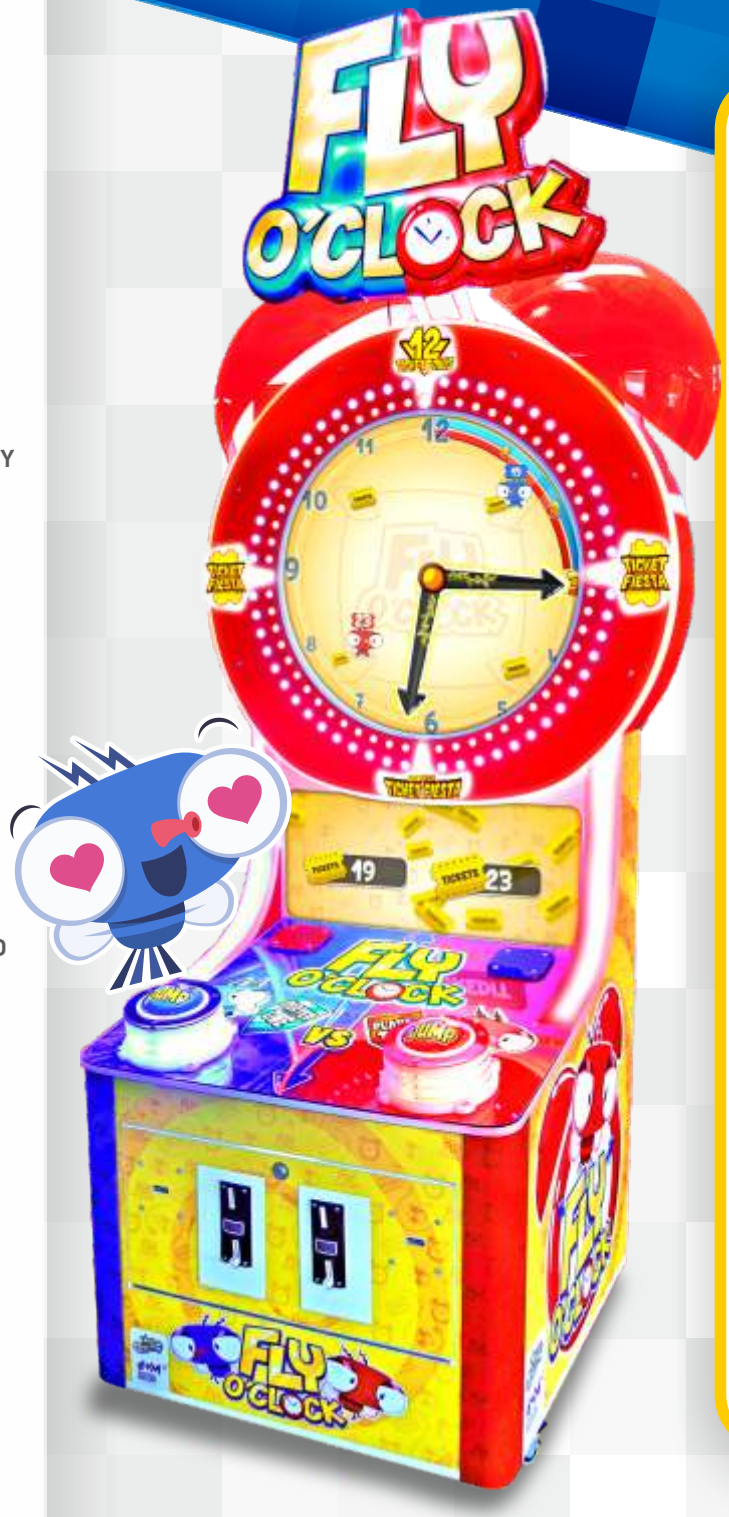


# FLY O'CLOCK

Staw czoła epickiemu wyzwaniu i w którym czas jest twoim największym wrogiem... dosłownie.
Przeskakuj po tarczy zegara i omijaj wskazówki które, jeśli cię uderzą, zakończą twoją zabawę.
Skacz na tyle skutecznie i długo aby dotrzeć do unikalnych bonusów i zbierać w nich bilety, lub dotrzyj do godziny 12-stej i zgarnij olbrzymi bonus biletowy.

Gra przeznaczona dla jednego lub dwóch graczy.

Fly O'Clock to uzależniająca gra z intuicyjną mechaniką i unikalną grafiką, obudową z "budzikowym" tematem oraz 55" ekranem.

Wymiary (gł. x szr. x wys.): 88 x 135 x 294cm
Wymiary opakowania: 96 x 116 x 238 cm
Waga: 200kg
Zasilanie: 230/115V

KOLOROWA GRAFIKA HD

WCIĄGAJĄCA GRA

ATRAKCYJNE OŚWIETLENIE

# TIMBER MAN

Jeden z najbardziej uzależniających tytułów mobilnych, teraz jako gra video redemption

Poznaj drwala w zupełnie nowym wymiarze!

Załóż kraciastą koszulę, podciągnij rękawy, weź do ręki naostrzoną siekierę i... zapuść brodę. Za chwilę będą leciały drzazgi, a stuk siekiery poniesie się echem po całym lesie. Pokaż jak szybko i jak sprawnie potrafisz ściąć stumetrową sosnę. Ale uważaj, praca drwala to ciężki kawałek chleba i nie trudno o wypadek przy pracy. Dodatkowo czas goni Cię na każdym kroku, nie dając nawet chwili wytchnienia. Pokaż, że nie straszne są Ci takie wyzwania i że jesteś najlepszym drwalem w okolicy. Ponad 30 000 000 graczy na całym świecie nie może się mylić. TIMBERMAN to uzależniająca, wciągająca i hipnotyzująca gra, która przeniesie Ciebie w zupełnie nowy, brodato-kraciasty wymiar zabawy. Przepiękna grafika wyświetlana na 42" ekranie Full HD w pięknej, atrakcyjnie oświetlonej obudowie.

więcej info **www.timberman.magicplay.pl**

Wymiary (gł. x szer. x wys.): 70 x 120 x 260cm
Wymiary opakowania: 120 x 80 x 225cm
Waga: 150kg
Zasilanie: 230V/115V

TYLKO JEDEN PRZYCISK

WIELKIE, KOLOROWE POLE GRY

OGROMNE JACKPOTY

# Lucky Numbers

Spradź swoje szczęście i refleks z LUCKY NUMBERS. Wciśnij tylko jeden przycisk aby zatrzymać grę na możliwie najwyższej wartości i dostać jak najwięcej biletów lub celuj w JACKPOT aby zostać dosłownie, zasypanym biletami.

Ogromne, kolorowe pole gry podświetlane diodami LED.
Podświetlany panel gry.
Wytrzymała konstrukcja, rewelacyjne udźwiękowienie i uzależniająca gra...
...to wszystko i jeszcze więcej, jedynie w LUCKY NUMBERS!!!

Wymiary (gł. x szer. x wys.): 70 x 120 x 260cm
Wymiary opakowania: 120 x 80 x 225cm
Waga: 150kg
Zasilanie: 230V/115V

DOBRZE WYEKSPONOWANE MASKOTKI

TRWAŁY MECHANIZM

PROSTA ROZGRYWKA

NEW GAME

# UFO CRANE

Wpatrz się w nocne niebo, może zobaczysz tam latający spodek. Jeśli uda ci się go dostrzec to nie uciekaj – ci kosmici nie mają złych zamiarów. Te przesympatyczne stworki z odległej planety przyleciały do nas żeby obdarować wszystkie dzieciaki przepięknymi pluszakami.

Bardzo duża pojemność pozwoli pozwoli umieścić w urządzeniu dziesiątki pluszaków różnych rozmiarów. Jasno oświetlony automat z wyraźnie wyeksponowanymi maskotkami to gwarancja tego że każde dziecko zapragnie na nim zagrać.

Wymiary (gł. x szer. x wys.): 95 x 85 x 205cm
Wymiary opakowania: 95 x 85 x 205cm
Waga: 130kg
Zasilanie: 230V/115V

# LUCKY DUCKY

# LUCKY FROGGY

Przypomnij sobie swoje dzieciństwo. Pamiętasz najlepszy symbol wodnej zabawy - zółtą kaczuszkę pływającą po powierzchni wody?

Teraz możesz przywołać te wspomnienia, albo zagawrantować wspaniała wodną zabawę swojemu dziecku dzięki LUCKY DUCKY.

To proste, kaczuszki zbierasz specjalnym chwytakiem. KAŻDY WYGRYWA!

Nie czekaj dłużej i zagraj w LUCKY DUCKY

Teraz również w wersji LUCKY FROGGY

Wymiary (gł. x szer. x wys.): 70 x 72 x 190 cm
Wymiary opakowania: 90 x 90 x 200cm
Waga: 100 kg
Zasilanie: 230/115V

NOWY DESIGN

PROSTA GRA

ATRAKCYJNE PODŚWIETLANIE

# DROP THE PRIZE

Stań przed szansą na wygranie niesamowitych nagród dzięki jednemu, magicznemu przyciskowi. Zatrzymaj karuzelę i strąć najlepszą nagrodę. Zdobywanie tak wspaniałych nagród jeszcze nigdy nie było tak proste.

W "Drop The Prize" nagrody umieszczone są na specjalnej "karuzeli". Aby ją zatrzymać i strącić nagrodę wystarczy przycisnąć jeden przycisk "STOP". Specjalny, ruchomy pręt strąca nagrodę która błyskawicznie dostępna jest dla gracza.

Zaawansowana lecz prosta w obsłudze elektronika, stabilna i, co najważniejsze, dobrze zabezpieczona konstrukcja to tylko nieliczne z wielu atutów "Drop The Prize"

Wymiary (gł. x szer. x wys.): 95 x 85 x 205cm
Wymiary opakowania: 95 x 85 x 205cm
Waga: 130kg
Zasilanie: 230V/115V

# BOXER 2.0

# BOXER

Jest wiele świetnych i nowoczesnych automatów na rynku, ale nic nie przebije sprawdzonego, klasycznego boxera. Uderz z całej siły i pokaż kto jest najmocniejszym bokserem w okolicy.

-atrakcyjna cena
-ponad 50 wzorów graficznych
-trwała konstrukcja
-duży, jasny wyświetlacz matrycowy
-tryb gry SOLO i MULTI
-możliwość zapisanie 3 najwyższych wyników
-wodoodporny
-bezpieczna kasetka

Wymiary (gł. x szer. x wys.): 125 x 75 x 220cm
Wymiary opakowania: 125 x 75 x 220cm
Waga: 150kg
Zasilanie: 230V/115V

Wymiary (gł. x szer. x wys.): 130 x 70 x 220cm
Wymiary opakowania: 130 x 70 x 220cm
Waga: 140kg
Zasilanie: 230V/115V

ZOSTAŃ PILOTEM BATYSKAFU

INTUICYJNA ROZGRYWKA

„PODWODNY" TEMAT OBUDOWY

# TREASURE DIVER

Zanurz się w podwodnym świecie, pełnym niesamowitych przygód i wspaniałych skarbów. Zostań pilotem batyskafu i weź udział w wielkich poszukiwaniach skarbu, na samym dnie arktycznego morza. Uważaj na niebezpieczne wiry które mogą utrudnić ci zadanie. Steruj uważnie i precyzyjnie, a na pewno uda ci się wyłowić któryś z niesamowitych skarbów.

TREASURE DIVER to urządzenie które nagrodzi twoją precyzję i umiejętności sterowania. Przy pomocy przycisków możesz obracać koło z nagrodami i równocześnie sterować znajdującym się nad nim batyskafem. Jeśli ustawisz batyskaf idealnie nad wybraną nagrodą, opuść magnetyczny chwytak batyskafu żeby złapać nagrodę. Jeśli zrobisz to dobrze, nagroda jest twoja. Jeśli ci się nie uda, nie martw się, możesz przecież spróbować ponownie.

Wymiary (gł. x szer. x wys.): 95 x 85 x 205cm
Wymiary opakowania: 95 x 85 x 205cm
Waga: 130kg
Zasilanie: 230V/115V

# KIDDIE RIDES

DLACZEGO DZIECIAKI UWIELBIAJĄ NASZE BUJAKI ???
Ponieważ:
- prezentują się rewelacyjnie i przyciągają uwagę
- są kolorowe i błyszczące
- mają mnóstwo lampek i światełek
- posiadają krystalicznie czyste dźwięki w formacie mp3

**SPARK**
Wymiary (gł. x szer. x wys.): 200x90x100cm
Wymiary opakowania: 210x100x110cm
Waga: 120kg
Zasilanie: 230V/115V

**BUGGY**
Wymiary (gł. x szer. x wys.): 185x100x90cm
Wymiary opakowania: 195x110x100cm
Waga: 110kg
Zasilanie: 230V/115V

**STONE CAR**
Wymiary (gł. x szer. x wys.): 140x140x100cm
Wymiary opakowania: 150x150x110cm
Waga: 120kg
Zasilanie: 230V/115V

# TURBO

we are ready to take off!

Wymiary (gł. x szer. x wys.): 220x130x122cm
Wymiary opakowania: 230x140x150cm
Waga: 140kg
Zasilanie: 230V/115V

Wymiary (gł. x szer. x wys.): 130x115x162cm
Wymiary opakowania: 130x115x162cm
Waga: 140kg
Zasilanie: 230V/115V

# Juliette

Let's go for a ride

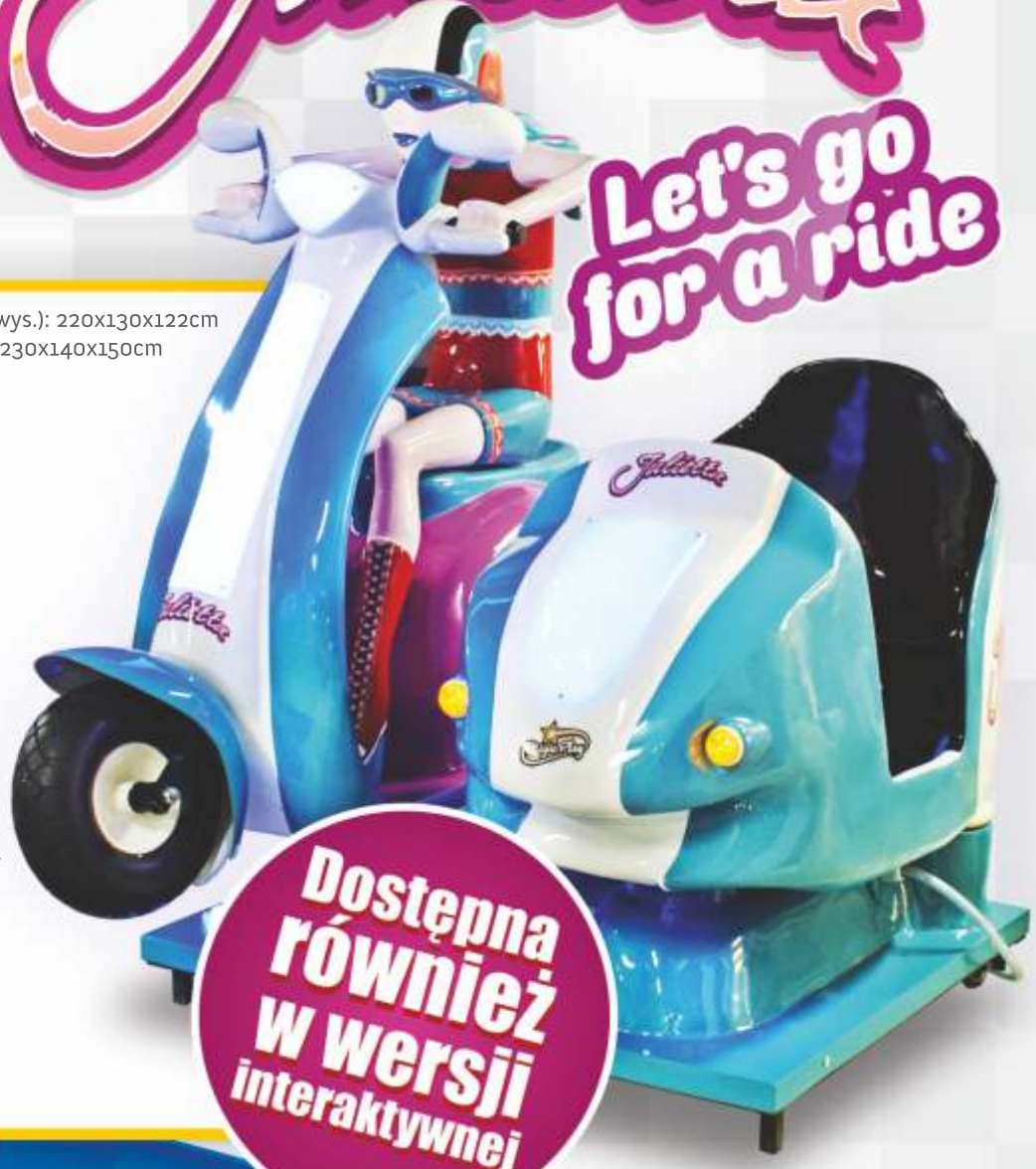

Dostępna również w wersji interaktywnej

DLACZEGO NASZ MAGIC SOCCER ???
Dlatego że:
-ma atrakcyjny i unikalny wygląd
-posiada piłkę która wytrzyma nawet najmocniejsze kopnięcia
-ma wytrzymałą i solidną konstrukcję
-posiada wysokiej jakości dźwięki w formacie mp3
-dostępny jest w wielu wersjach językowych

Wymiary (gł. x szer. x wys.): 63 x 130 x 165cm
Wymiary opakowania: 63 x 130 x 165cm
Waga: 120kg
Zasilanie: 230V/115V

MAGIC SOCCER

DLACZEGO NASZ STREET MAGIC?

DLATEGO ŻE:
- to świetna zabawa
- zmiesci się w każdej lokalizacji
- wygląda atrakcyjnie
- posiada wytrzymałą konstrukcję
- przyciągnie graczy atrakcyjnym oświetleniem i dźwiękami

Wymiary (gł. x szer. x wys.): 260 x 100 x 260cm
Wymiary opakowania: 260 x 100 x 140cm
Waga: 200kg
Zasilanie: 230V/115V

## Chcesz dowiedzieć się więcej?
## Odwiedź naszą stronę

aktualności

pełna oferta

opisy produktów

katalog on-line

pomoc techniczna

**www.magicplay.pl**

Magic Play Sp. z o.o., ul. Chocimska 6, 62-800 Kalisz
tel: 62 753 21 88 | tel kom: 510 210 301
www.magicplay.pl